

MANUAL DE USUARIO

Splash



Lea y guarde todas las instrucciones antes de usar el AROMA BOX®. Conserve su garantía.

Desempaque su nuevo AROMA BOX SPLASH® y familiarícese con las piezas y accesorios que vienen en la caja.

El AROMA BOX SPLASH® contiene:

- 1 difusor con una botella de plástico de 150ml
- 1 cable de alimentación de 12V (únicamente utilizar el que trae el AROMA BOX SPLASH®, algún otro puede quemar la tarjeta o motor y esto invalida la garantía de manera automática)
- Instructivo
- Garantía fechada y número de serie del AROMA BOX®

Operaciones y configuraciones de la aplicación APP

Para el uso de la AROMA BOX SPLASH®, se debe permitir el uso del teléfono móvil para configurarlo.

1. Ingrese a la tienda de aplicaciones, Google Play Store (Android) o App Store (Apple), luego busque ingrese aromaSmart y descarga la aplicación.

Descargar aroma inteligente:

<https://apps.apple.com/mx/app/aromasmart/id1407110280>

<https://play.google.com/store/apps/details?id=gicisy.smartouwei>



IOS



Android

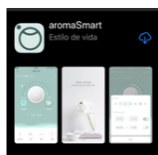

2. Conexión de la aplicación

- a) Conecte su AROMA BOX SPLASH® a la corriente eléctrica.
- b) Encienda la función bluetooth en su teléfono.
- c) Ejecute nuestra aplicación **aromaSmart** y elija el modo bluetooth.
- d) Luego, haga clic en Mis dispositivos, encontrará el nombre del dispositivo **Smart.A1** (el móvil debería estar cerca de la máquina).
- e) Haga clic en este dispositivo y ponga la contraseña 1234 (la configuración predeterminada es 1234),
- f) Consulte las imágenes (Figura 1 a Figura 4)



Figure 1

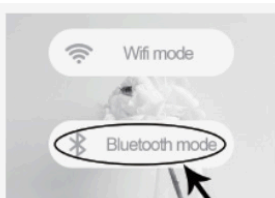

Figure 2

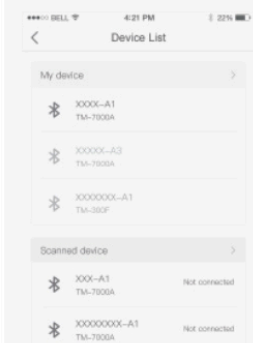

Figure 3

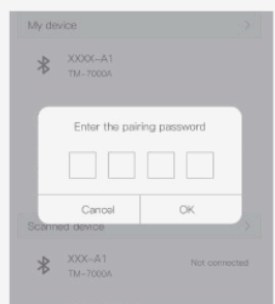

Figure 4

3. Ver el estado de trabajo y programar su AROMA BOX SPLASH®

En la APLICACIÓN, puede verificar el tiempo de trabajo y el tiempo de pausa, cambiar la configuración y encender / apagar el dispositivo.

4. Configuración del tiempo de trabajo

Haga clic en "Tiempo de trabajo" // "Working Time" en la interfaz principal para establecer el período de trabajo, la programación puede establecer cinco trabajos períodos en cada día. Después de la configuración, haga clic en "Guardar" // "Save" para completar la configuración. (Figura 5 y Figura 6). Es muy importante siempre "Guardar" para que la configuración quede lista.



Figure 5

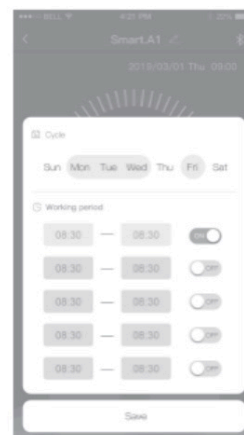

Figure 6

5. Establecer la frecuencia o intensidad de trabajo:

Haga clic en "frecuencia" // "frequency" en la interfaz principal para establecer la frecuencia de trabajo (el tiempo de trabajo y la pausa) (Nota: el tiempo de trabajo y el tiempo de pausa deben ser de 5 a 300 segundos (S). Después de configurar, haga clic en "guardar" para confirmar la configuración) Consulte las figuras 7 y 8.

6. Cambiar el nombre del dispositivo

Para administrar varios AROMA BOX SPLASH®, se puede modificar el nombre de cada dispositivo. Por ejemplo, podemos cambiar el nombre del dispositivo en la sala de reuniones: "Sala de reuniones 01", presione el nombre del dispositivo "Smart.A1" en la aplicación vea la imagen de la Figura 9 luego ingresa a la interfaz de modificación de nombre, después de cambiar el nombre del dispositivo, haga clic en "Aceptar" // "OK" para confirmar el ajuste (Figura 10).

7. Restablecer los valores predeterminados de fábrica:

- a) Presione el botón del AROMA BOX SPLASH® (botón circular)
- b) A continuación, conecte el adaptador de corriente hasta que escuche el sonido "BEEP" del AROMA BOX SPLASH®, puede mover el dedo en el dispositivo. Después de escuchar el timbre, el dispositivo se reiniciará automáticamente.

(NOTA: primero debe hacer clic en el botón alrededor y luego conectar el adaptador de corriente)

Pasos para agregar el AROMA PURO®

Nota importante: el Aroma Box jamás debe de acostarse sobre alguna superficie.

Debe mantenerse en posición vertical siempre.

1. Asegúrese de que el AROMA BOX® esté desconectado o apagado antes de empezar. Utilice la llave provista para abrir la cerradura. Saque la botella y giré hacia la izquierda para aflojarla y retirarla de la tapa. Notará que en medio de la tapa hay un tubo, NO RETIRARLO, NO CORTARLO, NO QUITAR LA COLADERA NEGRA QUE TRAE.
2. Vierta el AROMA PURO® en la botella de plástico; se recomienda verter de 400 ml a 500 ml. por mes (30 días). Luego, cierre y gire la botella de plástico hasta que quede bien asegurado para que la boquilla embone hasta el tope sin apretar demasiado.
 - No sobrellene la botella.
 - Solo los aceites AROMA PURO® deben utilizarse en el AROMABOX®; usando cualquier otro líquido que no sea de nuestra marca puede dañar el AROMA BOX® y anularán la garantía.
 - El AROMA PURO® debe utilizarse SIN mezclarse con agua o alcohol, esto puede provocar severos daños y mal funcionamiento del AROMA BOX® y anularán la garantía.
3. Una vez que la botella de plástico se enrosca de forma firme y segura, insértela de nuevo en el difusor y cierre la cerradura con la misma llave.
4. Conectar y encender el AROMA BOX®.

Nota: Si la botella no se aprieta lo suficiente, el AROMA PURO® generará condensación y ocasionará fuga y derrame, causando daños al AROMA BOX® y superficies donde caiga. Verifique que la botella esté insertada correctamente y apretada al tope.

Al pasar los 30 días se recomienda cambiar el AROMA PURO®. Es importante que elimine el restante que sobra en la botella. Nota: Todos los AROMA PURO® tienen diferentes comportamientos debido al proceso que lleva en el interior del AROMA BOX®, por ello puede ser que, aunque tenga un poco de aroma, ya no desprenda olor.

Cambio de una aroma a otro

Si va a cambiar de una AROMA PURO® a otro diferente, elimine el restante y vierta un poco de alcohol de 96° en la botella (aproximadamente 50ml) y dejar que el AROMA BOX® trabaje unos 10 minutos para eliminar los restos del otro aroma y evitar contaminación. Tire el alcohol restante, enjuague con agua la espesa y la botella, séquela perfectamente y adicionar el nuevo AROMA PURO® que desea oler en su AROMA BOX®.

Consejos para usar su AROMA BOX SPLASH®

1. El AROMA BOX® siempre debe permanecer en posición vertical. Nunca inclinar o poner de forma horizontal, puede causar severos daños al AROMA BOX® y a la superficie donde caiga.
2. Siempre quite el AROMA PURO® cuando transporte el AROMA BOX®. En la bolsita donde vienen las llaves, los tornillos y taquetes encontrará una tapa que sirve para cerrar la botella de plástico y poder transportarlo.
3. Puede realizarle limpiezas periódicas con una toalla o microfibra húmeda o con detergente neutro, interior y exterior.
4. No utilice sustancias nocivas o volátiles, como gasolina o thinner sobre e internamente en el AROMA BOX®.

NO EMITE AROMA

1. Compruebe que el cable de alimentación esté conectado al equipo.
2. Compruebe que la programación esté dentro del tiempo de trabajo.
3. Compruebe el funcionamiento de la bomba o cambie la boquilla de pulverización.
4. Compruebe el tubo de la bomba y la conexión del tubo de aceite.

POCA PERCEPCION DE AROMA

1. Compruebe si el anillo de sellado del tubo de salida de aire está dañado y el tubo de succión esté doblado o bloqueado
2. Compruebe si la boquilla de pulverización está suelta o cámbiela por una nueva.

DERRAME AROMA

1. Compruebe el atomizador si está dañado o no.
2. Compruebe que el atomizador y la botella de aceite estén bien atornillados en paralelo.

RUIDO INUSUAL

1. Verifique si el ruido se escucha como metales golpeándose entre si, significa que hay que reemplazar la bomba.
2. Compruebe que la puerta de la máquina esté suelta o no bloqueada.
3. Compruebe si la bomba tiene flujo de aire bajo y presión baja o nada de presión.